Jezus die vreugde zijt

Tekst en muziek:
Chants de l'Emmanuel
(A. Fleury)

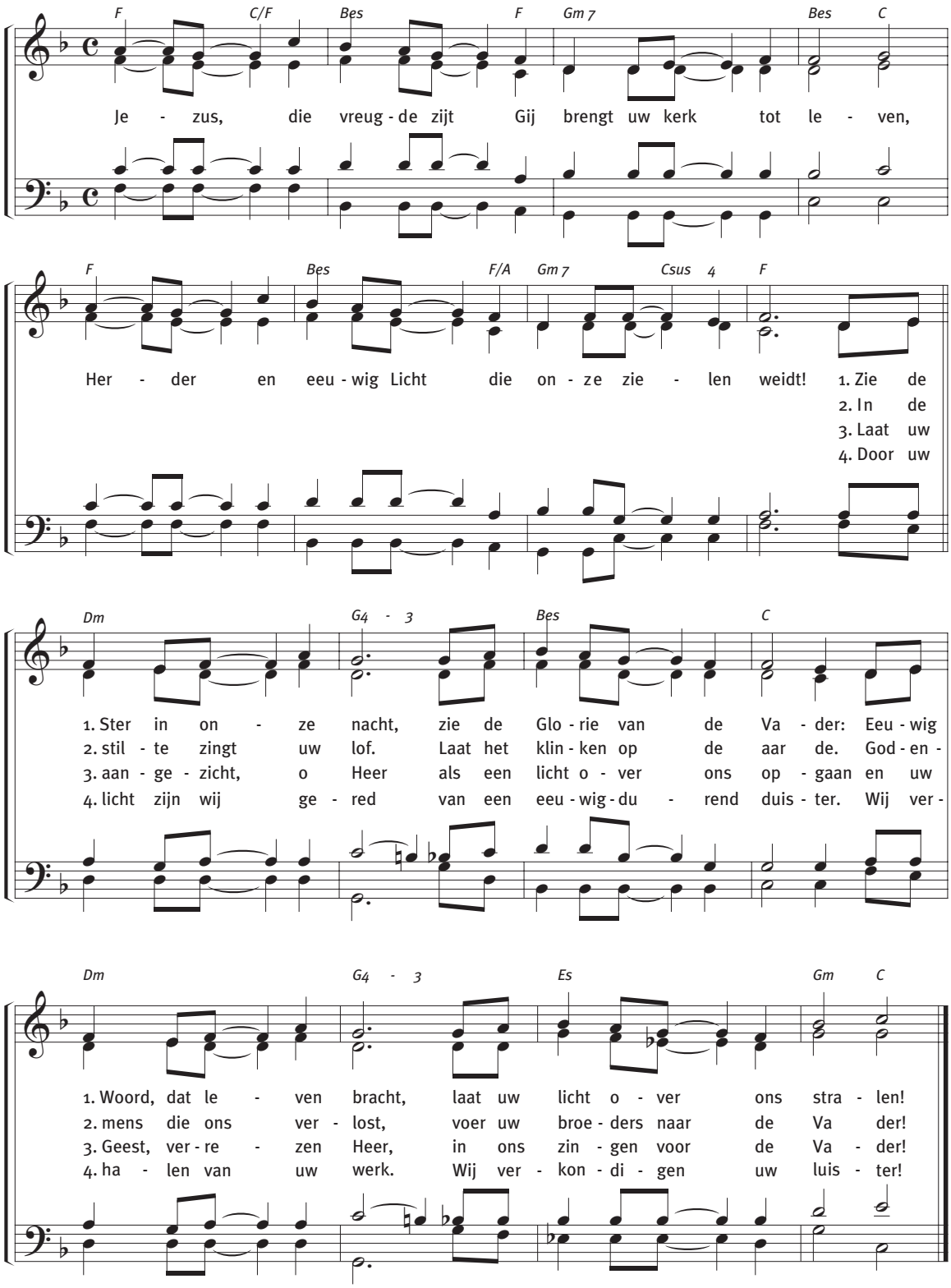

(Louange à Toi, ô Christ)

© 2007 Éditions de l'Emmanuel, 37 rue de l'Abbé Grégoire, 75006 Paris.
© vertaling: 2008 Stichting Emmanuel Nederland.

52 Take, o take me as I am

© 1995 WGRG, Iona Community, Glasgow

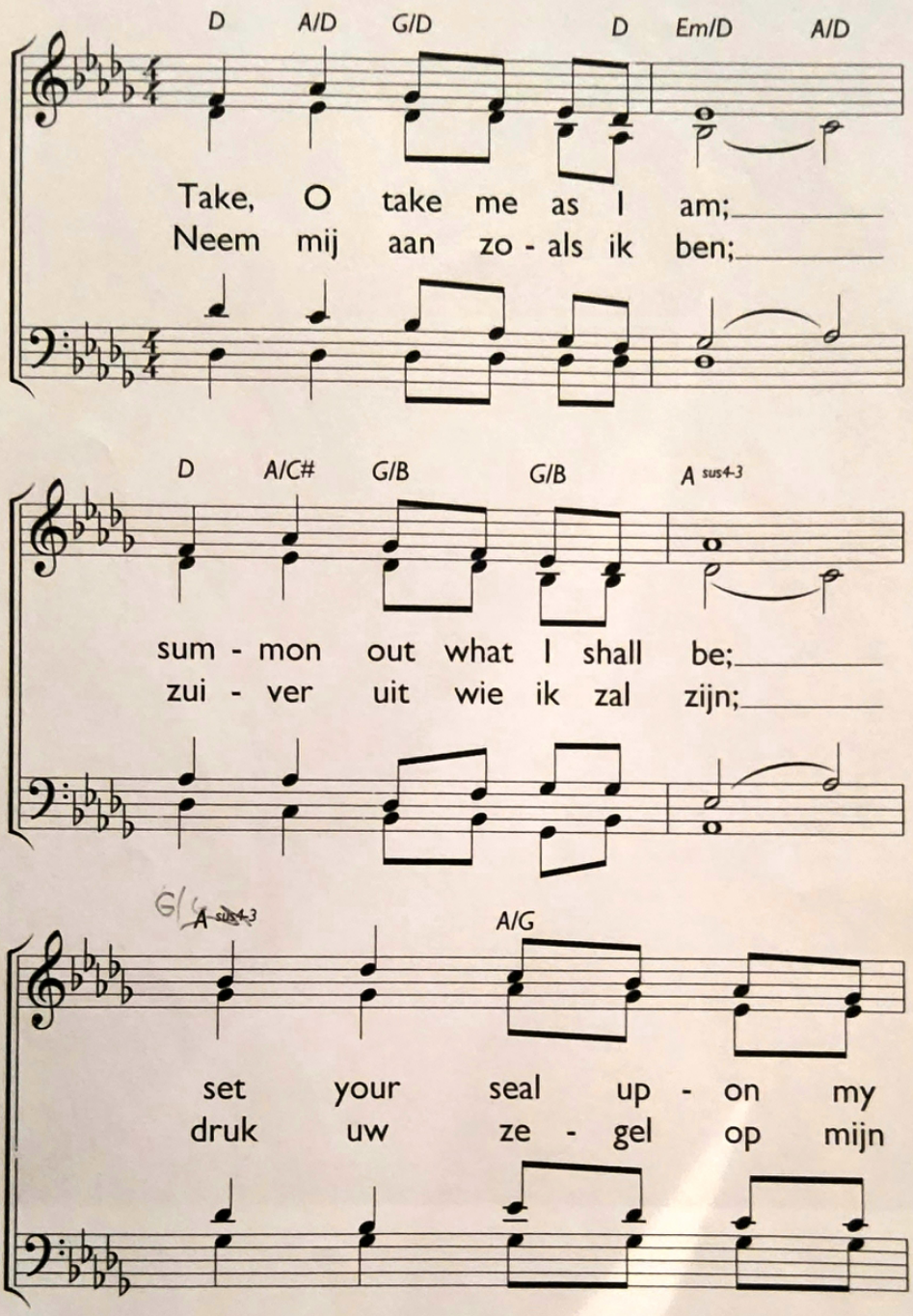

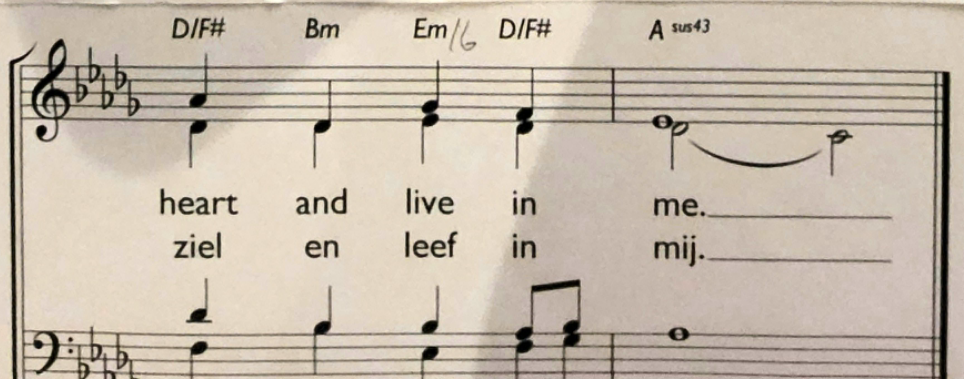

Tui amoris ignem

Tekst en muziek:
Jacques Berthier (1923-1994)

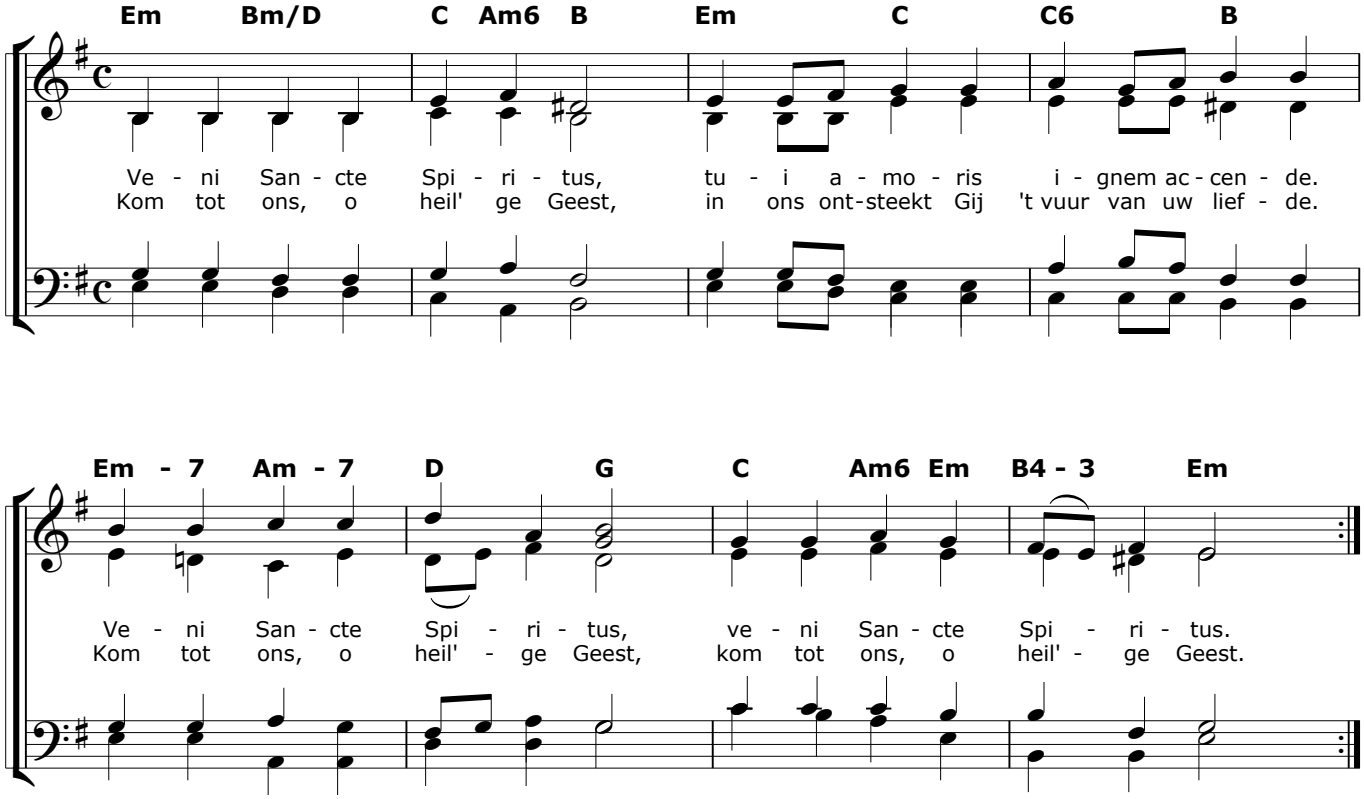

Copyright © Ateliers et Presses de Taizé, 71250 Taizé, France

Heer, ik aanbid U

Tekst en Muziek: A. Broeders
Arr. M Schmitz & M. Dankers

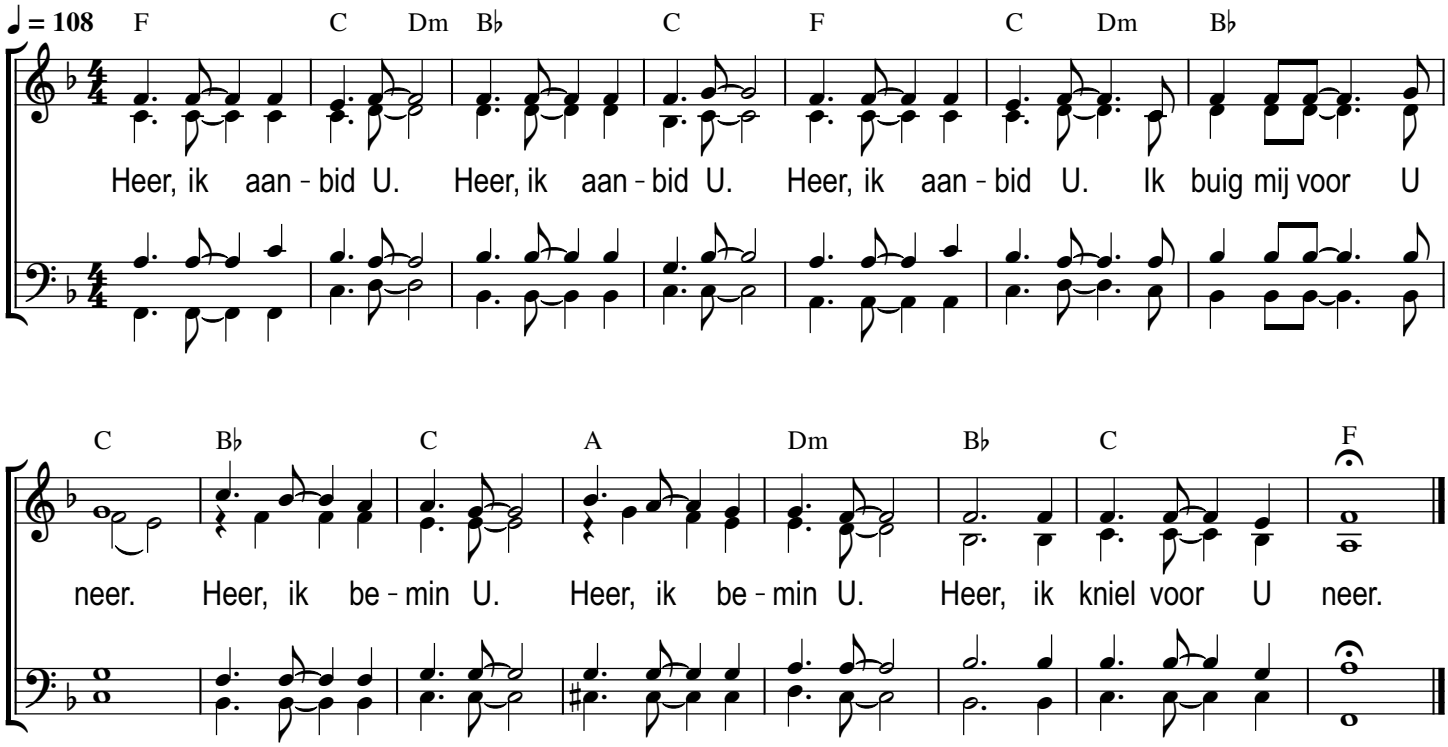

© A.A.M. Broeders

MuseScore versie: 17-06-25

Jezus alles geef ik U (Arr. Wouter van Amsterdam)

Opwekking 582
Key: D
90 BPM

Verse A

D G/D D
Jezus, alles geef ik U
G/D D A
wat ik ben en heb
Bm A
en wat ik ooit zal zijn

D G/D D
Jezus, alles geef ik U
G/D D A
wat ik ben en heb
D Dsus
en wat ik ooit zal zijn

Verse B

Al mijn hoop, mijn plannen en mijn tijd
leg ik in Uw hand
vertrouw ze aan U toe (2x)

Chorus

D/F# G
Door Uw wil te doen,
D
leer ik om vrij te zijn
D/F# G
Door Uw wil te doen,
A Bm A
leer ik om vrij te zijn

Post-chorus

D G/D D
Jezus, alles geef ik U
G/D D A
wat ik ben en heb
D Dsus
en wat ik ooit zal zijn

Verse A (1x)
Verse B (1x)
Chorus

Chorus-alt

D/F# G
Door Uw wil te doen,
Bm
leer ik om vrij te zijn
Em D/F# G
Door Uw wil te doen,
A Bm A
leer ik om vrij te zijn

Post-chorus

JESUS WHAT A SAVIOR - HOUSEFIRES

CAPO 4

[Intro]
G Dsus4/F# Em7 Dsus4 Csus2 G Dsus4
G Dsus4/F# Em7 Dsus4 Csus2 G Dsus4

[Verse]
G Dsus4/F# Em7 Dsus4 Csus2 G Dsus4
Jesus what a Savior, what a Brother, what a Friend
G Dsus4/F# Em7 Dsus4 Csus2 G Dsus4
Lifter of the lowly, God You meet me where I am
(repeat)

[Pre-Chorus]
Am9 G/B Csus2 G Dsus4 D
Your heart, it knows no borders, knows no walls
Am9 G/B Csus2 G Dsus4 D
You're constantly moving towards me with open arms

[Chorus]
G/B Csus2
I've never known a love like Yours
G Dsus4
I've never known a love like Yours no
Am9 G/B C
I've never known a love like Yours
G Dsus4
I've never known a love like Yours

[Verse]

[Pre-Chorus]

[Chorus]

Pre-Chorus]

[Chorus]

[Bridge]
Am G/B C G Dsus4
Hallelujah, hallelujah, what a beautiful way You've shown us
Am G/B C G Dsus4
Hallelujah, hallelujah, what a wonderful Savior
(repeat)

[Chorus]

[Verse]

[Verse]

Bonum est confidere

Tekst en muziek:
Jacques Berthier (1923-1994)

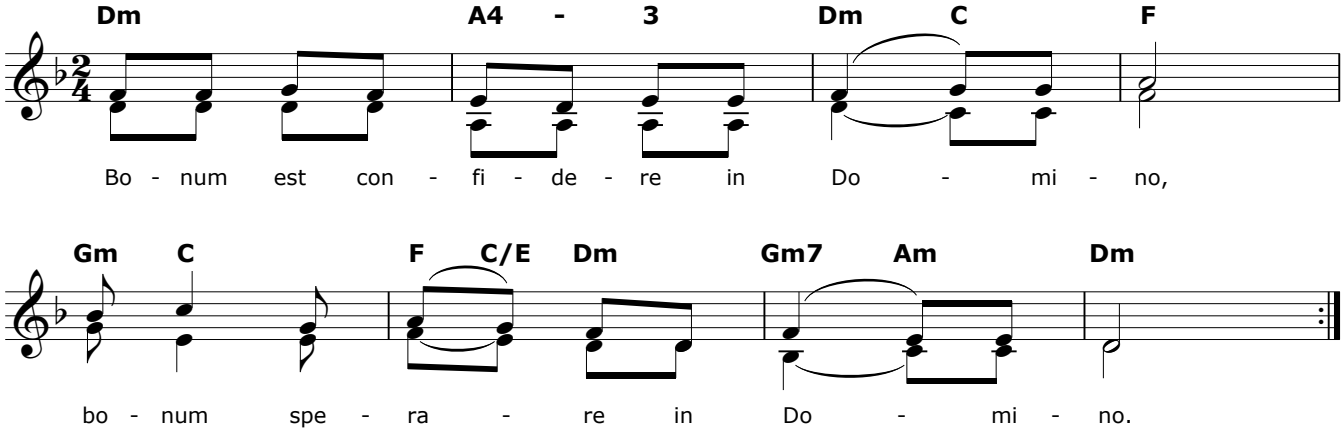

Copyright © Ateliers et Presses de Taizé, 71250 Taizé, France

Pelgrims van hoop

Hymne voor het Jubeljaar 2025

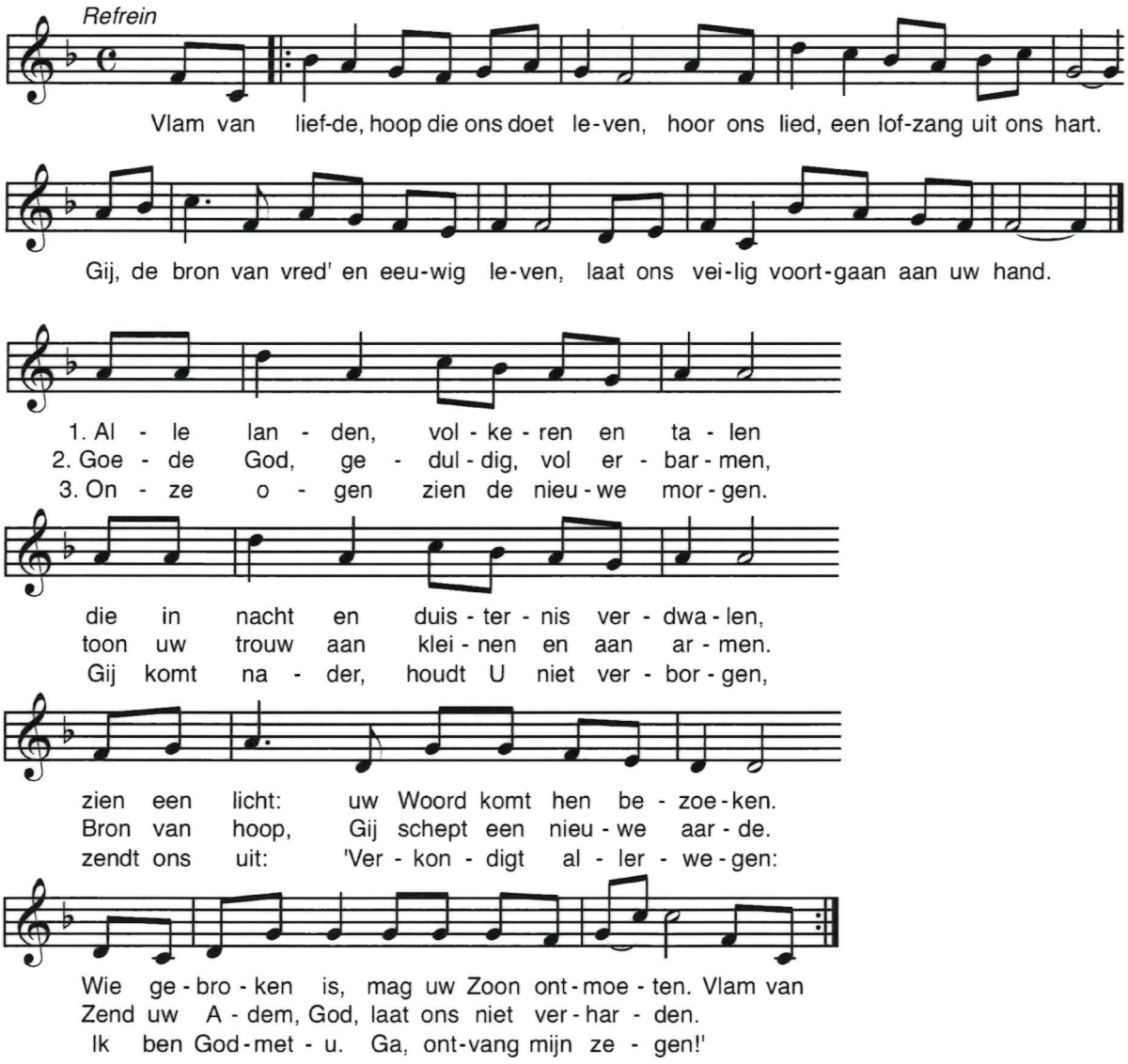

oorspronkelijke tekst: Pierangelo Sequeri
Nederlandse bewerking: Bas Suijkerbuijk
muziek: Francesco Meneghello